Dane aktualne na dzień: 29-11-2026 18:03

Link do produktu: https://www.martombhp.pl/spodnie-robocze-z-kieszeniami-kaburowymi-t702-p-1716.html



Spodnie robocze z kieszeniami kaburowymi T702

Cena brutto	**289,99 zł**
Cena netto	**235,76 zł**
Dostępność	**Dostępny**
Czas wysyłki	**do 5 dni**

Opis produktu

Nowoczesne spodnie robocze z kieszeniami kaburowymi zapewniającymi dużo miejsca na przechowywanie rzeczy oraz bezpieczeństwo. Wykonane z trwałej tkaniny canvas poliestrowo-bawełnianej z potrójnym przeszyciem. Spodnie posiadają wiele praktycznych funkcji, takich jak podwójne kieszenie na nakolanniki, podwyższony stan pasa z tyłu oraz możliwość wydłużenia nogawki dla wysokich osób.

Cechy

- Trwałe, ale miękkie płótno poliestrowo-bawełniane oferujące wyjątkowy komfort użytkowania
- Elastyczne panele w kluczowych miejscach podwyższają komfort użytkowania i swobodę ruchów
- 12 obszernych kieszeni
- Kieszeń na linijkę
- Odpinana kieszeń na ID
- Potrójne przeszycia umożliwiające długi okres użytkowania
- Kieszenie kaburowe na narzędzia
- Podwyższony pas z tyłu oferuje dodatkową ochronę
- Regulowana długość nogawki dla osób o różnym wzroście
- Współczesny bardzo ergonomiczny design
- Te spodnie oferujemy z parą nakolanników w cenie
- Dwie dwuwarstwowe kieszenie na nakolanniki umożliwiające ich wkładanie na 2 sposoby
- Liczne obszerne kieszenia
- Uformowane okolice kolan znacząco podwyższają komfort użytkowania
- Szorstka guma wewnątrz pasa pozwala na utrzymanie w nim odzieży górnej
- Elastyczne wykończenie pasa z boku podwyższa komfort
- Odblaskowe wykończenia zwiększające widoczność i bezpieczeństwo
- Wzmocnione przeszycie w miejscach naprężenia
- Wzór zarejestrowany w Unii Europejskiej
- Tkanina z filtrem 40+ UPF blokująca 98% promieni UV

Materiał wierzchni :

Titanmill Plus Canvas: 65% Poliester, 35% Bawełna Canvas wykończenie Peach 245g

Tkanina kontrastowa :

CorePro: 87% Nylon, 13% Elastan

Normy

- EN 14404: 2004 + A1: 2010 Typ 2 Poziom 0 (Jedynie w przypadku używania łącznie z S156).

Produkt posiada dodatkowe opcje:

Kolor: Niebieski , Szary
Rozmiar spodni: 28 , 30 , 32 , 33 , 34 , 36 , 38 , 40 , 41 , 42 , 44 , 46 , 48

Tabela rozmiarów

PORTWEST GARMENT MEASUREMENTS: T702 ISSUE DATE: 18/11/19 PAGE: 1 of 1

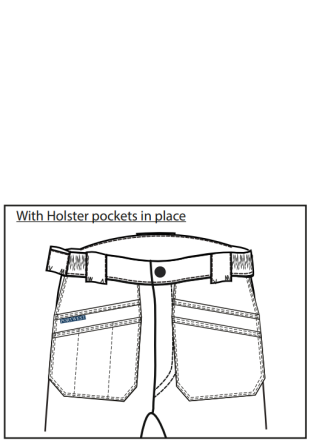

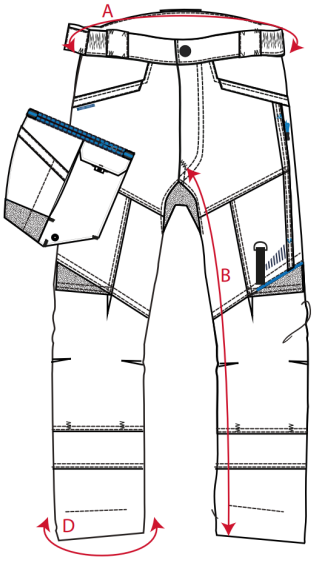

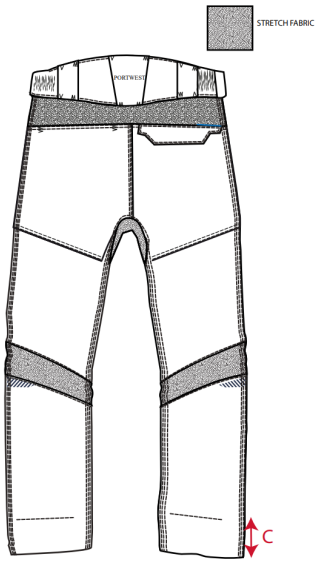

DESCRIPTION			28"	30"	32"	33"	34"	36"	38"	40"	41"	42"	44"	46"	48"
Waist, Relaxed	A	cm	68	73	78	80.5	83	88	93	98	100.5	103	108	113	118
		inch	27	28.5	30.5	31.5	32.5	34.5	36.5	38.5	39.5	40.5	42.5	44.5	46.5
Waist, Stretched		cm	78	83	88	90.5	93	98	103	108	110.5	113	118	123	128
		inch	30.5	32.5	34.5	35.5	36.5	38.5	40.5	42.5	43.5	44.5	46.5	48.5	50.5
Inseam Regular Leg	B	cm	79	79	79	79	79	79	79	79	79	79	79	79	79
		inch	31	31	31	31	31	31	31	31	31	31	31	31	31
Extendable Hem Depth	C	cm	5	5	5	5	5	5	5	5	5	5	5	5	5
		inch	2	2	2	2	2	2	2	2	2	2	2	2	2
Hem Opening	D	cm	45	45	45	45	46	47	48	49	50	51	52	53	54
		inch	17.5	17.5	17.5	17.5	18	18.5	19	19.5	19.5	20	20.5	21	21.5

© COPYRIGHT AND PROTECTED: **PORTWEST LTD.**
WESTPORT BUSINESS AND TECHNOLOGY PARK, WESTPORT, CO MAYO, IRELAND