Dane aktualne na dzień: 29-11-2026 18:02

Link do produktu: https://www.martombhp.pl/spodnie-robocze-pw240-portwest-p-955.html



Spodnie robocze PW240 Portwest

Cena brutto	**74,99 zł**
Cena netto	**60,97 zł**
Dostępność	**Niedostępny**
Czas wysyłki	**do 5 dni**

Opis produktu

Spodnie robocze PW240 Portwest

Praktyczne, stylowe i wytrzymałe spodnie PW2 zapewniają długotrwały komfort i trwałość. Liczne kieszenie do przechowywania zapewniają doskonałe bezpieczeństwo osobiste. Precyzyjnie wykończone oraz pozbawione metalu i elementów mogących zarysować powierzchnię, aby zapewnić całkowity spokój podczas pracy.

Cechy

- Trwała tkanina poliestrowo-bawełniana o najwyższych parametrach zapewniająca długotrwały komfort w pracy
- Ochrona przed zarysowaniem bez ekspozycji części metalowych
- 6 obszernych kieszeni
- 100% bez metalu
- Zaczep na młotek pozwala na jego bezpieczne trzymanie
- Kieszeń na identyfikator może być widoczna lub ukryta
- Podwójna kieszeń na linijkę
- Potrójne szwy zapewniają najwyższą trwałość
- Elastyczne wykończenie pasa z boku podwyższa komfort
- Certyfikowano na zgodność z CE
- Możliwość wydłużenia nogawki
- Tkanina z filtrem 40+ UPF blokująca 98% promieni UV
-

Materiał wierzchni :

Kingsmill: 65% Poliester, 35% Bawełna 245g

Produkt posiada dodatkowe opcje:

Kolor: Czarny/Szary , Granatowy/Niebieski
Rozmiar spodni: 28 , 30 , 32 , 34 , 36 , 38 , 40 , 42 , 44 , 46 , 48

Tabela rozmiarów

PORTWEST PW240

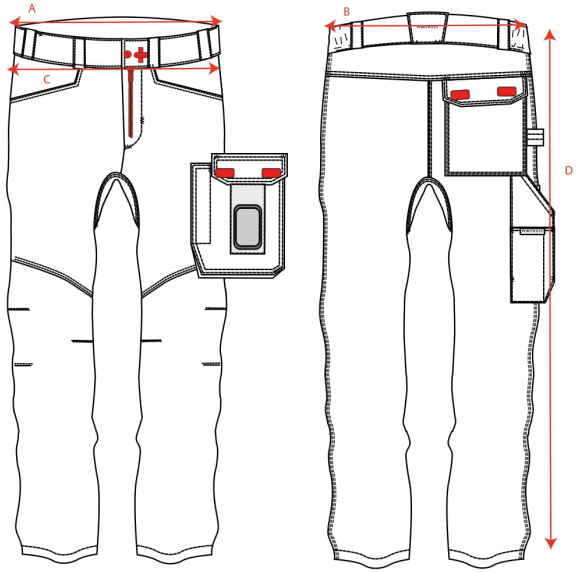

PW240 PW2 Service Trouser Measurement Spec															
	Waist girth of wearer (inch) Centimetre conversion Metric (Men's waist fit) as brochure	**28"** **71.2** 72cm	**29"** **73.7** 74cm	**30"** **76.2** 76cm	**32"** **81.2** 80cm	**33"** **83.8** 84cm	**34"** **86.3** 88cm	**36"** **91.4** 92cm	**38"** **96.5** 96cm	**40"** **101.6** 100cm	**41"** **104.1** 104cm	**42"** **106.68** 108cm	**44"** **111.7** 112cm	**46"** **116.8** 116cm	**48"** **121.9** 124cm	Tol +/- cm
A	Waist relaxed full	68	70.5	73	78	80.5	83	88	93	98	100.5	103	108	113	118	1
B	Waist Stretched, full	78	80.5	83	88	90.5	93	98	103	108	110.5	113	118	123	128	1
C	Back waistband unelasticated section	16	17.25	18.5	21	22.25	23.5	26	28.5	31	32.25	33.5	36	38.5	41	1
D	Outside leg seam/ including waistband	103	103.5	104	105	105.5	106	107	108	109	109.5	110	111	112	113	1

PORTWEST
© COPYRIGHT AND PROTECTED: **PORTWEST**
WESTPORT BUSINESS AND TECHNOLOGY PARK, WESTPORT, CO MAYO, IRELAND