Dane aktualne na dzień: 29-11-2026 18:05

Link do produktu: https://www.martombhp.pl/spodnie-ostrzegawcze-pw3-stretch-z-kieszeniami-kaburowymi-pw306-p-699.html



Spodnie ostrzegawcze PW3 stretch z kieszeniami kaburowymi PW306

Cena brutto	**289,99 zł**
Cena netto	**235,76 zł**
Dostępność	**Towar dostępny**
Czas wysyłki	**do 5 dni**

Opis produktu

Spodnie ostrzegawcze PW306 Portwest

Innowacyjne spodnie ze stretchem o wysokiej widoczności wykonane z wysokowydajnego, rozciągliwego w dwóch kierunkach materiału, który zapewnia maksymalny zakres ruchów podczas pracy. Posiadają wielofunkcyjne kieszenie kaburowe, ładowane od góry kieszenie na nakolanniki i łatwo dostępną wielostronną kieszeń na udzie do bezpiecznego przechowywania telefonu, kluczy i narzędzi. Wzmocnienie z tkaniny Oxford w kluczowych punktach przetarcia i potrójne szwy zapewniają maksymalną trwałość.

Cechy

- Dwukierunkowy i elastyczny materiał diagonalny zapewniający swobodę ruchów i dodatkowy komfort
- Wysokiej jakości wykończenie plamoodporne odpychające olej, wodę i brud
- 12 obszernych kieszeni
- Podwójna kieszeń na linijkę
- Możliwość wydłużenia nogawki
- Ukryty zaczep na ID na kieszeni kaburowej
- Elastyczne wykończenie pasa z boku podwyższa komfort
- Kieszenie na nakolanniki wkładane od góry z łatwym i szybkim dostępem
- Certyfikowano na zgodność z CE
- Kieszenie kaburowe na narzędzia
- Certyfikowano na zgodność z EN ISO 20471 po 50 praniach
- Tkanina z filtrem 40+ UPF blokująca 98% promieni UV
- Wzór zarejestrowany w Unii Europejskiej
- Zgrzewana taśma odblaskowa podwyższająca widoczność
- Pełna zgodność z EN ISO 20471
- Spodnie dostarczane z nakolannikami gratis
-

Materiał wierzchni :
Poliestrowo-bawełniany Stretch Kingsmill: 65% Poliester, 33% Bawełna, 2% Elastan 245g

Tkanina kontrastowa :
100% Poliester Oxford 600D

Normy

- EN ISO 20471 Klasa 2

- RIS 3279 TOM Wydanie 1 (tylko pomarańczowy)
- EN 14404:2004+A1:2010 Typ 2 Poziom 0 (Jedynie w przypadku używania łącznie z S156).

Produkt posiada dodatkowe opcje:

Kolor: Pomarańczowy , Zółty
Rozmiar spodni: 28 , 30 , 32 , 33 , 34 , 36 , 38 , 40 , 41 , 42 , 44 , 46 , 48

Tabela rozmiarów

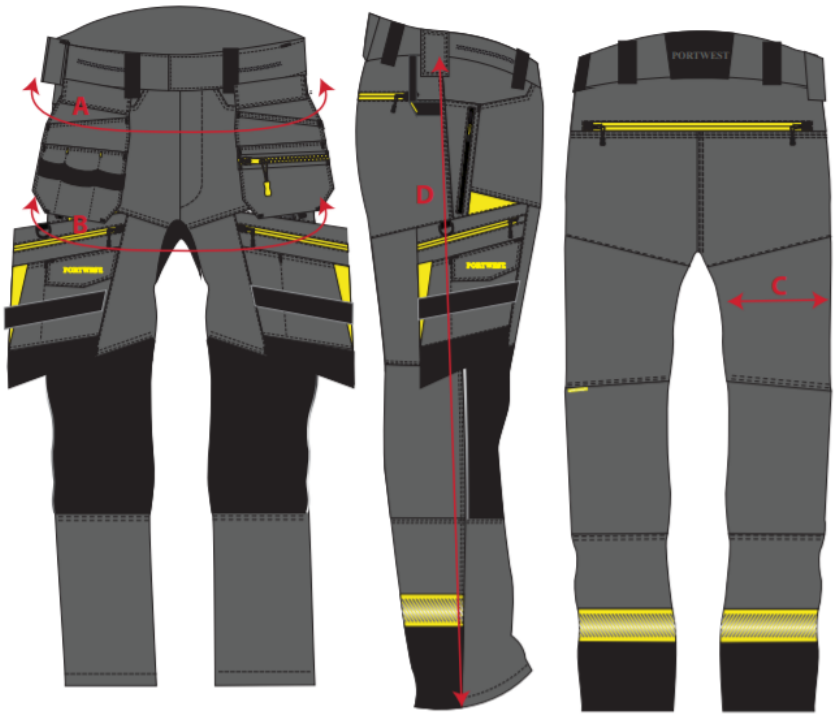

DESCRIPTION		28	30	31	32	33	34	36	38	40	41	42	44	46	48
Waist, relaxed	A	74	79	81.5	84	86.5	89	94	99	104	106.5	109	114	119	124
Seat	B	96	101	103.5	106	108.5	111	116	121	126	128.5	131	136	141	146
Full Thigh	C	59	62	63.5	65	66.5	68	71	74	77	78.5	80	83	86	89
Outside Leg	D	102.5	103	103.5	104	104.5	105	106	106.5	107	107.5	108	108.5	109	109.5