Dane aktualne na dzień: 29-11-2026 18:05

Link do produktu: https://www.martombhp.pl/portwest-fr36-trudnopalne-i-antystatyczne-spodnie-bizflame-work-en-iso-11612-p-1619.html



Portwest FR36 Trudnopalne i antystatyczne spodnie Bizflame Work EN ISO 11612

Cena brutto	**210,00 zł**
Cena netto	**170,73 zł**
Dostępność	**Dostępny**
Czas wysyłki	**do 5 dni**
Kod EAN	**5036108283040**

Opis produktu

Portwest FR36 - Antystatyczne Spodnie Trudnopalne Bizflame Work

Witaj w nowej erze profesjonalnej odzieży ochronnej z trudnopalnymi spodniami Portwest FR36 z linii Bizflame Work. Wykonane z myślą o najwyższych standardach bezpieczeństwa i komfortu, te spodnie to więcej niż tylko ubranie robocze - to gwarancja ochrony i wytrzymałości w każdych warunkach.

Wyjątkowe Funkcje dla Niezrównanej Ochrony:

- **Wszechstronna Ochrona:** Specjalnie zaprojektowane, aby chronić przed ciepłem promieniującym, konwekcyjnym oraz kontaktowym.
- **Ochrona przed Odpryskami Metalu:** Certyfikowane, by skutecznie chronić przed stopionym metalem, co jest nieocenione w przemyśle.
- **Praktyczne i Wygodne:** Oferują elastyczny pas, kieszeń na linijkę oraz przestronną kieszeń tylną.
- **Wytrzymałość i Trwałość:** Wykonane z solidnego materiału z potrójnymi szwami oraz trwałym zamkiem z mosiądzu.
- **Dodatkowa Ochrona UV:** Tkanina z filtrem UPF 40+, blokująca 98% szkodliwych promieni UV.

Materiały Wysokiej Jakości:

- **Materiał Wierzchni:** Bizflame Work: 99% Bawełna, 1% Włókno węglowe 330g.

Zgodność z Normami:

- EN ISO 11612 A1+A2, B1, C1, E3, F1 - ochrona przed ciepłem.
- EN ISO 11611 Klasa 1 A1+A2 - ochrona spawalnicza.
- EN 1149 -5 - antystatyczne właściwości.

Spodnie Portwest FR36 to idealny wybór dla tych, którzy szukają nie tylko ochrony, ale i komfortu w swojej codziennej pracy. Oferując zaawansowane funkcje bezpieczeństwa oraz wygodę noszenia, są niezastąpione w trudnych warunkach przemysłowych. Wybierz spodnie, które nie tylko chronią, ale także podnoszą standardy Twojej pracy.

Produkt posiada dodatkowe opcje:

Rozmiar: S , M , L , XL , XXL , XXXL

Tabela rozmiarów

PORTWEST DESIGN PRESENTATION

ISSUE DATE: 10.10.18 | PAGE: 1 of 1

STYLE NO:	DESCRIPTION:	FABRIC:	COLOUR:
FR36	FR Anti-static trouser to EN ISO 11612, 11611 and EN 1149	99% Cotton 1% Carbon Fibres, 330g.	Navy & Grey

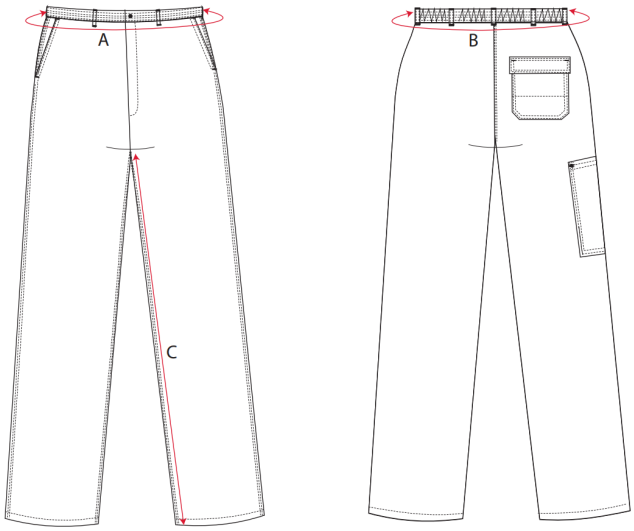

AREA		XS	S	M	L	XL	XXL	3XL	4XL	5XL
Size Range		68-72	76-80	84-88	92-96	100-104	108-112	116-120	124-128	132-140
Waist RELAXED	A	64	72	80	88	96	104	112	120	132
Waist STETCHED	B	78	86	94	102	110	118	126	134	146
Inside Leg	C	79	79	79	79	79	79	79	79	79

© COPYRIGHT AND PROTECTED: **PORTWEST LTD.**
WESTPORT BUSINESS AND TECHNOLOGY PARK, WESTPORT, CO MAYO, IRELAND