Dane aktualne na dzień: 23-11-2026 15:57

Link do produktu: https://www.martombhp.pl/portwest-fr36-szare-trudnopalne-i-antystatyczne-spodnie-robocze-bizflame-work-en-iso-11612-p-1620.html



Portwest FR36 Szare Trudnopalne i antystatyczne spodnie robocze Bizflame Work EN ISO 11612

Cena brutto	**149,99 zł**
Cena netto	**121,94 zł**
Dostępność	**Dostępny**
Czas wysyłki	**do 5 dni**

Opis produktu

Portwest FR36 - Szare Antystatyczne Spodnie Trudnopalne Bizflame Work

Odkryj profesjonalizm w każdym szczególe z szarymi spodniami Portwest FR36 z serii Bizflame Work. Zapewniając optymalne połączenie ochrony, trwałości i komfortu, te spodnie są nie tylko elementem odzieży roboczej, ale również symbolem bezpieczeństwa i niezawodności w wymagających środowiskach pracy.

Najważniejsze Cechy dla Zapewnienia Maksymalnej Ochrony:

- **Kompleksowa Ochrona:** Specjalna konstrukcja do obrony przed ciepłem promieniującym, konwekcyjnym i bezpośrednim kontaktem.
- **Bezpieczeństwo w Przemyśle:** Zatwierdzone do ochrony przed odpryskami stopionego metalu, kluczowymi w wielu branżach.
- **Komfort i Funkcjonalność:** Wyposażone w elastyczny pas, poręczną kieszeń na linijkę i obszerną kieszeń tylną.
- **Wyjątkowa Wytrzymałość:** Wzmocnione potrójnymi szwami i wyposażone w solidny zamek z mosiądzu.
- **Ochrona przed Słońcem:** Materiał z filtrem UV UPF 40+ blokującym 98% promieni UV.

Materiały Premium:

- **Skład Materiału Wierzchniego:** Bizflame Work: 99% Bawełna, 1% Włókno węglowe 330g.

Zgodność ze Standardami:

- EN ISO 11612 A1+A2, B1, C1, E3, F1 - ochrona termiczna.
- EN ISO 11611 Klasa 1 A1+A2 - ochrona podczas spawania.
- EN 1149 -5 - właściwości antystatyczne.

Spodnie Portwest FR36 w odcieniu szarości to idealne rozwiązanie dla profesjonalistów, którzy cenią sobie równowagę między bezpieczeństwem a estetyką. Ich zaawansowane cechy bezpieczeństwa w połączeniu z wygodą noszenia sprawiają, że są nieodzownym elementem wyposażenia w wymagających środowiskach pracy. Wybierz spodnie, które nie tylko chronią, ale również dodają profesjonalizmu Twojemu wizerunkowi zawodowemu.

Produkt posiada dodatkowe opcje:

Rozmiar: S , M , L , XL , XXL , XXXL

Tabela rozmiarów

PORTWEST DESIGN PRESENTATION

ISSUE DATE: 10.10.18 | PAGE: 1 of 1

STYLE NO:	DESCRIPTION:	FABRIC:	COLOUR:
FR36	FR Anti-static trouser to EN ISO 11612, 11611 and EN 1149	99% Cotton 1% Carbon Fibres, 330g.	Navy & Grey

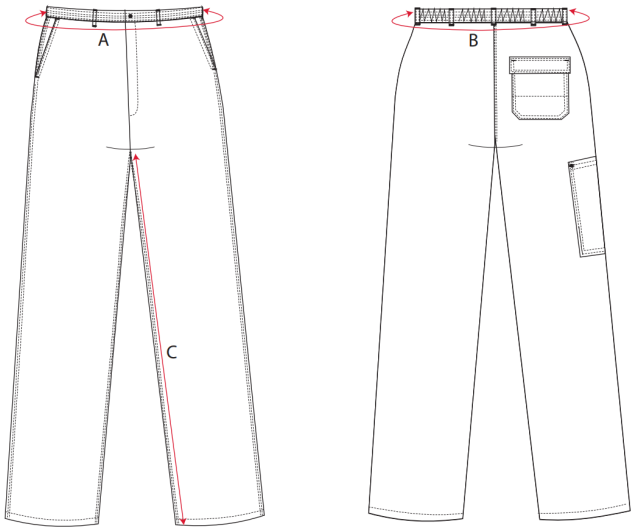

AREA		XS	S	M	L	XL	XXL	3XL	4XL	5XL
Size Range		68-72	76-80	84-88	92-96	100-104	108-112	116-120	124-128	132-140
Waist RELAXED	A	64	72	80	88	96	104	112	120	132
Waist STETCHED	B	78	86	94	102	110	118	126	134	146
Inside Leg	C	79	79	79	79	79	79	79	79	79

© COPYRIGHT AND PROTECTED: **PORTWEST LTD.**
WESTPORT BUSINESS AND TECHNOLOGY PARK, WESTPORT, CO MAYO, IRELAND