Dane aktualne na dzień: 25-11-2026 21:05

Link do produktu: https://www.martombhp.pl/koszulka-z-dlugim-rekawem-trudnopalna-i-antystatyczna-portwest-fr33-p-1173.html



Koszulka z długim rękawem trudnopalna i antystatyczna Portwest FR33

Cena brutto	**210,66 zł**
Cena netto	**171,27 zł**
Dostępność	**Towar dostępny**
Czas wysyłki	**do 5 dni**
Kod producenta	**FR33 szara**

Opis produktu

Bardzo wygodna koszulka trudnopalny i antystatyczny zgodny normą NFPA2112 i zapewniający całodzienny komfort pracy. Dzianinowe mankiety utrzymują długie rękawy na miejscu, a kryta kieszeń na rękawie i na klatce piersiowej z przegrodą na długopis zapewniają bezpieczne przechowywanie.

Cechy

- Ochrona przed ciepłem promieniującym, konwekcyjnym i kontaktowym
- Kieszeń na rękawie
- Ukryta kieszeń na klatce piersiowej
- Komfortowe rękawy raglanowe
- Trudnopalny mankiet podwyższający bezpieczeństwo
- Trudnopalna nić aramidowa dla większej trwałości i ochrony
- Bardzo dobra oddychalność i odprowadzanie wilgoci znacząco podwyższają komfort użytkowania
- 2 bezpieczne kieszenie
- Tkanina z filtrem 40+ UPF blokująca 98% promieni UV
- CE KAT. III
- Certyfikowano na zgodność z CE

Normy

- EN ISO 11612 A1 + A2, B1, C1, F1
- EN 1149 -5
- IEC 61482-2 EN 61482-1-1 ELIM 13CAL/CM²
- NFPA® 2112
- NFPA® 70E
- ASTM F1506-10a
- ASTM F1959/F1959M-14e1 ATPV 10 CAL/CM² (HAF 82.3%)

Materiał wierzchni: Dzianina antystatyczna Bizflame Knit: 99% Bawełna, 1% Włókno węglowe 237g

Produkt posiada dodatkowe opcje:

Rozmiar: S , M , L , XL , XXL , 3XL

Tabela rozmiarów

PORTWEST SIZE CHART

STYLE NO: FR33 | DESCRIPTION: FR Antistatic Crew Neck

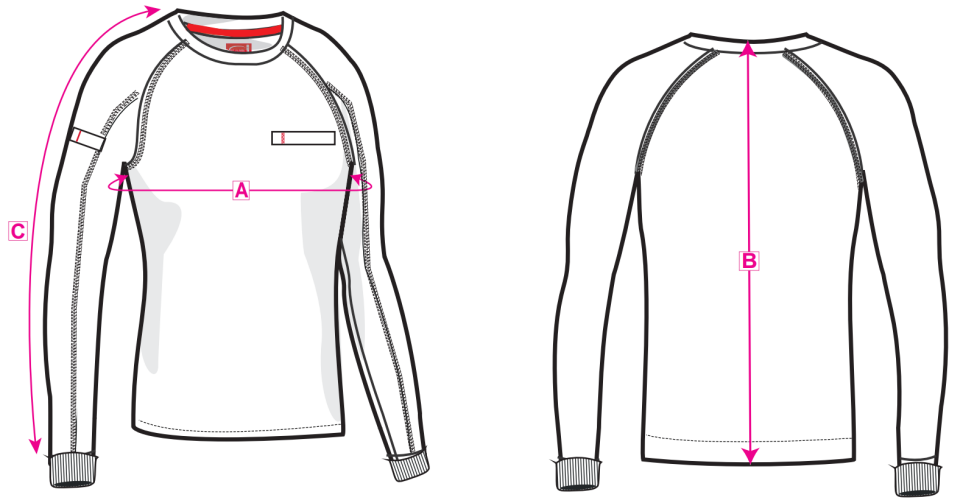

AREA		X Small	Small	Medium	Large	X- Large	XX-Large	3XL	4XL	5XL	6XL	Tol Plus
Chest	**A**	92	100	108	116	124	132	140	148	160	172	1
Back Length, include Collar	**B**	70	72	74	76	78	80	82	84	86	88	1
Outside Sleeve Length (incl.Cuff)	**C**	73	74	75	76	77	78	79	80	81	82	0.5

© COPYRIGHT AND PROTECTED: **PORTWEST**
WESTPORT BUSINESS AND TECHNOLOGY PARK, WESTPORT, CO MAYO, IRELAND