Dane aktualne na dzień: 25-11-2026 09:47

Link do produktu: https://www.martombhp.pl/elastyczne-spodnie-robocze-krotkie-dx451-z-kaburami-p-1735.html



Elastyczne spodnie robocze krótkie DX451 z kaburami

Cena brutto	**255,00 zł**
Cena netto	**207,32 zł**
Dostępność	**Dostępny**
Czas wysyłki	**do 5 dni**

Opis produktu

Spodenki robocze DX451 są innowacyjnym rozwiązaniem dla profesjonalistów, którzy cenią sobie komfort i funkcjonalność w każdych warunkach pracy. Zapewniając niezrównaną swobodę ruchów dzięki zastosowaniu innowacyjnej tkaniny Titanmill Pro Stretch, spodenki te stają się idealnym wyborem dla osób aktywnych fizycznie na stanowiskach pracy. Tkanina ta, wykonana w 93% z poliestru i w 7% z elastanu o gramaturze 270g, charakteryzuje się nie tylko elastycznością, ale również wytrzymałością, co jest kluczowe w codziennym, intensywnym użytkowaniu.

Kluczowe cechy produktu:

- **4-kierunkowy stretch**: Dzięki zastosowaniu czterokierunkowo rozciągliwej tkaniny, spodenki DX4 gwarantują maksymalny zakres ruchu, niezależnie od pozycji, co jest istotne przy zginaniu, przysiadywaniu czy sięganiu w górę.
- **Ergonomiczny design**: Wysoki stan z tyłu oraz elastyczne wykończenie pasa z boku gwarantują, że spodenki pozostaną na miejscu i zapewnią pełną ochronę we wszystkich pozycjach roboczych. To rozwiązanie minimalizuje ryzyko przypadkowego odsłonięcia ciała oraz zapewnia dodatkowy komfort.
- **Potrójne szwy**: Zwiększają wytrzymałość i trwałość spodenek, co jest szczególnie ważne w miejscach narażonych na intensywne zużycie.
- **12 funkcjonalnych kieszeni**: W tym podwójna kieszeń na linijkę, oferują wystarczającą ilość miejsca do przechowywania narzędzi i drobnych przedmiotów, co sprawia, że są one zawsze pod ręką.
- **Wentylacja**: Podnosi oddychalność materiału, co jest kluczowe podczas pracy w ciepłych warunkach lub podczas intensywnego wysiłku.
- **Elastyczne wykończenie w kroku**: Ułatwia ruch i redukuje zmęczenie, co przekłada się na większą wygodę użytkowania przez cały dzień.
- **Pętla narzędziowa na pasku**: Pozwala na bezpieczne zaczepienie narzędzi roboczych, zapewniając ich łatwy dostęp.
- **Ochrona UV**: Tkanina z filtrem 40+ UPF blokuje do 98% szkodliwych promieni UV, chroniąc skórę przed słońcem podczas pracy na zewnątrz.

Dla kogo?

Spodenki DX451 są dedykowane dla profesjonalistów z różnych branż, takich jak budownictwo, remonty, ogrodnictwo czy warsztaty samochodowe, gdzie niezawodność i wygoda odzieży roboczej są na pierwszym miejscu. Ich uniwersalny design sprawdzi się również w mniej wymagających warunkach, oferując wygodę i ochronę w codziennym użytkowaniu.

Spodenki DX451

Wybierając spodenki DX451, stawiasz na produkt, który łączy w sobie nowoczesną technologię, funkcjonalność oraz komfort użytkowania. Niezależnie od tego, czy pracujesz w ruchu, w pozycji stojącej czy klęczącej, te spodenki zapewnią ci ochronę i swobodę ruchów, które są niezbędne do efektywnego wykonywania codziennych zadań.

Produkt posiada dodatkowe opcje:

Rozmiar spodni: 28 , 30 , 32 , 33 , 34 , 36 , 38 , 40 , 41 , 42 , 44 , 46 , 48

Tabela rozmiarów

PORTWEST SIZE CHART

STYLE NO: DX451 | DESCRIPTION: DX4 Craft Holster Short

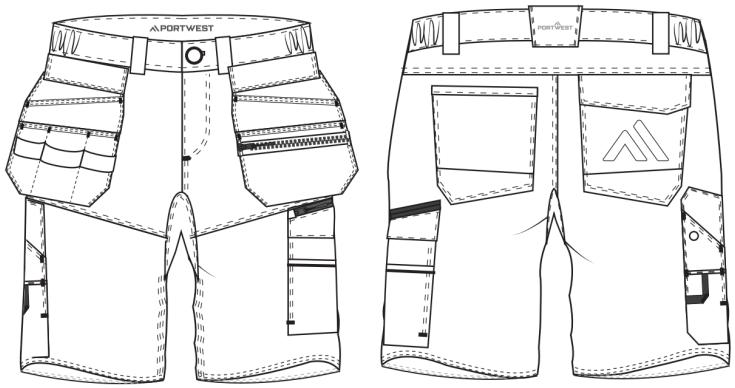

Description	28	30	32	33	34	36	38	40	41	42	44	46	48	50	52	54	56
Waist - relaxed	36.50	39.00	41.50	42.75	44.00	46.50	49.00	51.50	52.75	54.00	56.50	59.00	61.50	64.00	66.50	69.00	71.50
Waist - extended	41.50	44.00	46.50	47.75	49.00	51.50	54.00	56.50	57.75	59.00	61.50	64.00	66.50	69.00	71.50	74.00	76.50
Seat	47.50	50.00	52.50	53.75	55.00	57.50	60.00	62.50	63.75	65.00	67.50	70.00	72.50	75.00	77.50	80.00	82.50
Inner Leg Length - Short	30.00	30.00	30.00	30.00	30.00	30.00	30.00	30.00	30.00	30.00	30.00	30.00	30.00	30.00	30.00	30.00	30.00

PORTWEST © COPYRIGHT AND PROTECTED: PORTWEST
WESTPORT BUSINESS AND TECHNOLOGY PARK, WESTPORT, CO MAYO, IRELAND