Dane aktualne na dzień: 29-11-2026 18:02

Link do produktu: https://www.martombhp.pl/bezrekawnik-softshellowy-wx3-portwest-t751-p-1157.html



Bezrękawnik Softshellowy WX3 Portwest T751

Cena brutto	**236,35 zł**
Cena netto	**192,15 zł**
Dostępność	**Niedostępny**
Czas wysyłki	**do 5 dni**

Opis produktu

Portwest T751

Nowoczesna kamizelka softshell z wiatroszczelną, wodoodporną i oddychającą membraną wykończona od wewnątrz mikropolarem. Posiada zapięcie na zamek Ezee, odblaskowe wykończenia i wiele kieszeni.

Cechy

- Wododoporny, oddychajacy i wiatroszczelny
- Kolor: Metaliczny-Szary
- Współczesny bardzo ergonomiczny design
- Bezpieczne kieszenie wewnętrzne
- Boczne kieszenie zapinane na zamki
- Elastyczne wykończenie pod pachami
- Odblaskowa lamówka podwyższająca widoczność
- Ochrona podbródka zwiększa komfort
- Kieszenie na klatce piersiowej zapinane na zamek
- Specjalne wykończenie materiału umożliwiające spływ wody po powierzchni
- 9 obszernych kieszeni
- Stylowe kontrastowe kolory
- Zaczepy dołączane do każdego zamka
- Kieszeń na telefon
- Wzmocnione przeszycie w miejscach naprężenia

Materiał wierzchni : 94% Poliester z dodatkiem 6% Elastanu zlaminowane z mikropolarem poliestrowym Softshell 310g

Produkt posiada dodatkowe opcje:

Rozmiar: S , M , L , XL , XXL , XXXL

Tabela rozmiarów

PORTWEST DESIGN PRESENTATION

PAGE: 1 of 1

STYLE NO:	DESCRIPTION:	FABRIC:	COLOUR:
T751	WX3 Softshell Gilet	94% Polyester/6% Elastane Bonded to 100% Polyester Micro Polar Fleece, 310g	Metal Grey Persian Blue

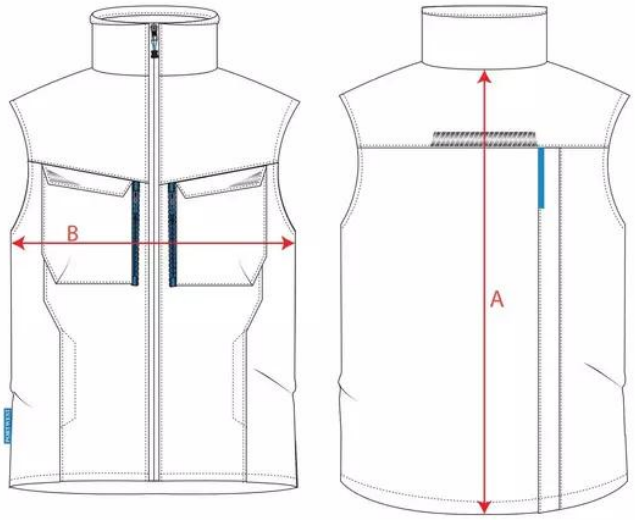

Measurements								
Size		**S**	**M**	**L**	**XL**	**XXL**	**3XL**	**Tol**
To Fit Chest		**92-96**	**100-104**	**108-112**	**116-124**	**128-132**	**136-140**	**+/-**
Centre Back Length CB Neck to Back Hem	**A**	73	74	75	76	77	78	1
Chest	**B**	106	114	122	134	142	150	2

© COPYRIGHT AND PROTECTED: **PORTWEST**
WESTPORT BUSINESS AND TECHNOLOGY PARK, WESTPORT, CO MAYO, IRELAND